

SABÂ ŞARKI

SEHER YELİ

DÜYEK

MÜZİK :ÂMİR ATEŞ

SÖZ :DR.HÜSEYİN BALKANCI

♩ = 144 - 4'00

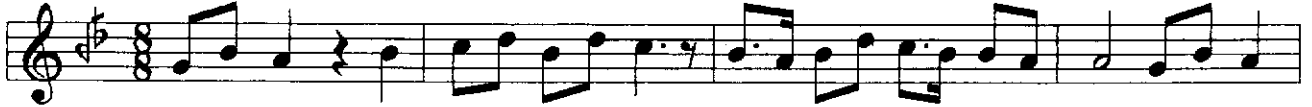

SAZ



SE HER YE Lİ SE LÂM..... SÖY LE YÂ..... Rİ ME (SAZ.....)



O NU ÇOK ÖZ LE DİM.. (SAZ.....) BİL SİN İS..... TE RİM (SAZ.....)



KA DER YOL VER Mİ YOR..... BE NİM GEL..... ME ME (SAZ.....)



O BİR İM KÂN BU LUP (SAZ.....) GEL.. SİN İS..... TE RİM (SAZ.....)



GÖZ LE Rİ GÖ ZÜM DE (SAZ.....) TÛ TÛ YOR. HÂ... LÂ (SAZ.....)



HAS RET BÛL BÛL LE RİM..... Ö TÛ YOR HÂ... LÂ (SAZ.....)

SABÂ ŞARKI

SEHER YELİ

(2)



Balkancı

SEHER YELİ SELÂM SÖYLE YÂRİME
ONU ÇOK ÖZLEDİM BİLSİN İSTERİM
KADER YOL VERMİYOR BENİM GELMEME
O, BİR İMKÂN BULUP GELSİN İSTERİM

GÖZLERİ GÖZÜMDE TUTUYOR HÂLÂ
HASRET BÜLBÜLLERİM ÖTÜYOR HÂLÂ
ONSUZ GÜNEŞLERİM BATIYOR HÂLÂ
ENGELLERİ AŞIP GELSİN İSTERİM

YOLLAR UZAK DEYİP UZAK DURMASIN
UNUTTUM DİYEREK BENİ VURMASIN
BENSİZ BİR DÜNYAYA HAYAL KURMASIN
FERYÂDIMI DUYUP GELSİN İSTERİM